

Healthy Ageing Business Coöperatief U.A.

t.a.v. [REDACTED]

Postbus 112

9700 AC GRONINGEN

Ons kenmerk:

21UP-25-00223

Datum:

7 november 2025

Onderwerp:

Besluit op uw subsidieaanvraag voor project 'LSH Portal' met projectnummer EFRO-0129.

Beste [REDACTED]

U stuurde ons op 16 september 2024 uw subsidieaanvraag voor het project 'LSH Portal'. Deze aanvraag deed u binnen het Programma EFRO 2021-2027 Noord-Nederland, (Verder) werken aan onderscheidend vermogen (hierna: Uitvoeringsregeling). In deze brief leest u ons besluit op uw aanvraag.

Wij verlenen u een subsidie van maximaal € 1.148.193,25

Op 12 juni 2025 adviseerde de Deskundigencommissie om uw project **86** punten te geven. Wij nemen dit advies van de commissie over. Uw aanvraag valt binnen het subsidiebudget dat beschikbaar is. Wij verlenen aan Healthy Ageing Business Coöperatief U.A. de subsidie op basis van de Uitvoeringsregeling voor uw project 'LSH Portal'. Van harte gefeliciteerd! Met deze subsidie draagt u niet alleen bij aan de verdere innovatieve ontwikkeling van uw organisatie(s), maar ook aan het nóg mooier en sterker maken van Noord-Nederland.

In bijlage 1 leest u het advies van de Deskundigencommissie. In bijlage 2 vindt u de kostenbegroting, met daarin de kosten die in aanmerking komen voor subsidie. In bijlage 3 staat de financiering van het project. Hier leest u ook hoe wij het subsidiebedrag hebben berekend. In bijlage 4 vindt u de uitgavenplanning.

Uw projectperiode loopt van 1 januari 2025 tot en met 1 januari 2028

Voer uw project vóór 1 januari 2028 uit. Op deze datum moet u alle activiteiten van uw project hebben afgerond. Wanneer u de projectactiviteiten niet op tijd afrondt, kan dit gevolgen hebben voor het definitieve subsidiebedrag. Zo kunt u minder subsidie krijgen of subsidie moeten terugbetalen.

Dit is het doel van het project

Het project richt zich op het realiseren van impactvolle innovatieketens en specialismen waarop het Noorden zich nog sterker zal kunnen profileren om haar onderscheidend vermogen te versterken. Ideeën, onderzoekers en startups (proposities) worden ondersteund bij het onderbouwen en uitwerken van hun bijdrage aan het regionale

onderscheidend vermogen met hun ontwikkelingsplan, om vervolgens zelfstandig aanspraak te kunnen maken op bestaande subsidie-instrumenten, regelingen en fondsen.

De projectactiviteiten voert u uit in de volgende werkpakketten:

WP 1: Opbouwen infrastructuur

WP 2: Acquisitie, scouten en screening

WP 3: Plannen van onderscheidend vermogen

~~WP 4: Innovatietrajecten~~

WP 5: Communicatie, events en netwerk

WP 6: Projectmanagement en compliance

Op basis van het definitieve nieuwe projectplan die op 20 mei 2025 is aangeleverd is er geen sprake meer van werkpakket 4. In dit project is er dus sprake van een ontbrekend werkpakket. Houdt hier rekening mee in de projectadministratie.

Staatssteunbeoordeling van uw project

Op basis van uw subsidieaanvraag oordelen wij dat het verlenen van subsidie aan uw project leidt tot staatssteun in de zin van artikel 107, Verdrag over de werking van de Europese Unie. Wij kunnen de subsidie wel als geoorloofde steun verlenen op basis van de Verordening (EU) Nr. 651/2014 van de Commissie van 17 juni 2014; de Algemene Groepsvrijstellingsverordening (AGVV). In deze Verordening worden bepaalde categorieën steun op basis van de artikelen 107 en 108 van het Verdrag met de interne markt verenigbaar verklaard (PbEU 2014 L187). Dit betekent dat de staatssteun voor uw project is toegestaan.

Wij verlenen u de subsidie voor uw project op basis van artikel 27 van de AGVV: steun voor innovatieclusters. Healthy Ageing Business Coöperatief U.A. wordt aangemerkt als innovatiecluster, waarbij sprake is van exploitatiesteun. Healthy Ageing Business Coöperatief U.A. is een georganiseerde groepering van onafhankelijke partijen die innovatieve activiteiten en nieuwe vormen van samenwerking stimuleren. Er wordt veel kennis verzameld en gedeeld in het cluster om leden en niet-leden in het gezondheidssector verder te helpen. In de Staatssteuntabel in bijlage 5 vindt u de uitwerking hiervan voor uw project.

Is bij de uitvoering van uw project iets veranderd ten opzichte van de begroting? Dan kan dat betekenen dat er minder steun mogelijk is op basis van de AGVV. Wij moeten de subsidie dan mogelijk verlagen. Bij het vaststellen van de subsidie beoordelen wij of aan de staatssteunregels is voldaan.

Wij kunnen, op basis van Europese wetgeving, over deze subsidieverlening bepaalde informatie melden aan de Europese Commissie en publiceren in een openbaar register. Zo kunnen we per project uw organisatienaam, het totale subsidiebedrag en het subsidiebedrag per partner melden.

Zorg ervoor dat u zich houdt aan de verplichtingen van deze subsidieverlening

Aan deze subsidieverlening zijn verplichtingen verbonden. Deze zijn vastgelegd in de Europese verordeningen (zoals in de Uitvoeringsregeling staat vermeld), de Uitvoeringswet EFRO, de Regeling Europese EZK- en LNV-subsidies 2021, de Uitvoeringsregeling en de Algemene wet bestuursrecht. Deze regelingen vindt u op www.snn.nl/efro.

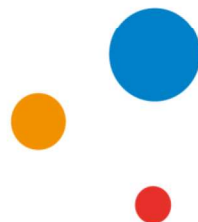

Voldoet uw project niet aan de subsidieverplichtingen? Dan kan dit ervoor zorgen dat wij kosten die u heeft gedeclareerd moeten corrigeren. Daarover ontvangt u dan géén subsidie. Ook kunnen wij uw subsidie aanpassen of intrekken. Dit betekent dat u minder subsidie krijgt of dat u subsidie moet terugbetalen. In de Categoriseringstabel en in de Uitvoeringsregeling leest u de sancties wanneer blijkt dat u zich niet heeft gehouden aan de verplichtingen. De Categoriseringstabel vindt u op www.snn.nl/efro.

Hieronder leest u de belangrijkste verplichtingen:

Wijzigingen in het project

U moet het project uitvoeren zoals u dat in de subsidieaanvraag heeft beschreven. Wanneer u dat niet doet, kunnen wij deze verleningsbeschikking intrekken. Wilt u toch iets wijzigen in uw project? Dan moet u dat vooraf schriftelijk aanvragen. U kunt deze wijzigingen alleen doen wanneer wij uw verzoek goedkeuren.

Voortgangsrapportages en bevoorschotting

U moet minimaal één keer per jaar een voortgangsrapportage indienen. Dit staat in de Uitvoeringsregeling onder 'Rapportage en bevoorschotting'. U rapporteert ieder jaar op **1 juni**. Dit doet u over alle projectkosten die vóór 1 mei zijn gemaakt en betaald in de afgelopen periode.

Tegelijk met een voortgangsrapportage kunt u een voorschotverzoek op de subsidie indienen. Een eerste voorschot van 40% van de verleende subsidie kunt u aanvragen nadat u bent gestart met de uitvoering van het project.

Uw voortgangsrapportages en voorschotverzoeken dient u in via het digitale EFRO-webportal. De handleiding hiervoor vindt u op www.snn.nl/efro.

Vaststelling subsidie

Uiterlijk binnen 13 weken na de einddatum moet u een vaststellingsverzoek indienen. Dit doet u via het digitale EFRO-webportal. De handleiding hiervoor vindt u op www.snn.nl/efro.

Aanbesteding

Bent u aanbestedingsplichtig? Dan moet u zich houden aan de aanbestedingsregels voor overheidsopdrachten volgens de Aanbestedingswet 2012, het Aanbestedingsbesluit en de Gids Proportionaliteit.

Sound financial management

Bent u niet aanbestedingsplichtig? Dan geldt voor u de regel van 'sound financial management'. Dit komt er in het kort op neer dat u voor diensten of goederen die u extern inkoopt moet kunnen aantonen dat de prijs marktconform is. U leest hier meer over in het 'Handboek EFRO 2021-2027'. Dit vindt u op www.snn.nl/efro.

Publicatieverplichtingen

Bij voorlichtings- en publiciteitsactiviteiten voor uw project moet u zich houden aan de communicatie-eisen van de Europese Unie. U vindt deze eisen in het 'Handboek EFRO 2021-2027' onder de paragraaf 'Promotie en publiciteit' en op de webpagina 'Publiciteitseisen'.

EFRO 2021-2027' op www.snn.nl/publiciteitseisenefro. Plaats ook altijd het logo van het SNN bij de communicatie-uitingen voor uw project.

Administratieve Organisatie

U maakt een beschrijving van de Administratieve Organisatie (AO) voor het project. **Deze beschrijving stuurt u ons vóórdat u ons de eerste voortgangsrapportage stuurt.** Zonder deze beschrijving kunnen wij geen kosten voorlopig subsidiabel stellen. Dit betekent dat u ook geen voorschot ontvangt over de kosten die u heeft gedeclareerd.

Projectindicatoren

Voor uw project zijn meerdere doelwaarden voor projectindicatoren geselecteerd. Deze indicatoren houden wij bij voor het EFRO-programma. De geselecteerde indicatoren zijn gerelateerd aan de projectdoelen. In bijlage 6 leest u welke indicatoren voor uw project gelden. Gedurende het project dient u de realisatie van deze indicatoren bij te houden en bij voortgangsrapportages toe te lichten. Op welke wijze dit per indicator dient te gebeuren zal nader worden toegelicht in het startgesprek.

In de bijlagen leest u de volgende belangrijke informatie

- Bijlage 1 – Advies Deskundigencommissie
- Bijlage 2 – Begroting
- Bijlage 3 – Subsidieberekening en financiering
- Bijlage 4 – Uitgavenplanning
- Bijlage 5 – Staatssteuntabel
- Bijlage 6 – Projectindicatoren

We hebben in deze brief al verwezen naar de informatie in bijlagen 1 tot en met 6.

Wij nodigen u binnenkort uit voor een startbijeenkomst

■■■■■■■■■■ neemt binnenkort contact met u op om een startbijeenkomst met alle projectpartners te plannen. Hierin leggen we het besluit en de verplichtingen graag verder en persoonlijk aan u uit.

Bent u het niet eens met dit besluit? U kunt bezwaar maken

Doe dit door binnen zes weken uw bezwaarschrift in te dienen. Deze zes weken gaan in op de datum van deze brief. In het bezwaarschrift staat in ieder geval:

- uw naam en adres;
- het projectnummer en de datum van deze brief;
- een omschrijving van het besluit waar u het niet mee eens bent;
- waarom u bezwaar maakt;
- de datum van uw bezwaar.

Vergeet niet uw bezwaarschrift te ondertekenen.

U kunt via het eLoket uw bezwaarschrift bij ons indienen. Hiervoor heeft u een eLoket-account nodig. Als u inlogt via eloket.snn.nl/eloket/ ziet u aan de linkerkant het kopje "Mijn bezwaren". Klik hierop om het bezwaarproces te starten. Wilt u liever per post bezwaar maken? Stuur uw bezwaarschrift naar:

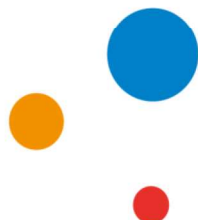

Dagelijks Bestuur van het Samenwerkingsverband Noord-Nederland
t.a.v. Juridische Zaken
Postbus 779
9700 AT Groningen

Heeft u vragen? Neem dan contact op

U kunt bellen met [REDACTED]. Of mailen naar [REDACTED]. U kunt ons bereiken van maandag tot en met vrijdag van 8.30 tot 17.00 uur. Uw project heeft projectnummer EFRO-0129. Houd alstublieft dit nummer bij de hand, dan kunnen wij u sneller helpen.

Veel succes met uw project!

Met vriendelijke groet,

namens het Dagelijks Bestuur van het SNN

drs. A.A.M. Brok
Voorzitter

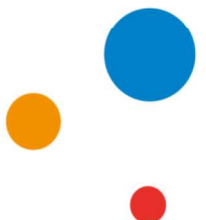

Bijlage 1: Advies Deskundigencommissie

De Deskundigencommissie van het programma EFRO 2021-2027 verzorgt de inhoudelijke beoordeling van de subsidieaanvragen. Zij adviseert het SNN over de toekenning van de subsidie. Dit doet zij op basis van de selectiecriteria die landelijk zijn afgesproken. Het SNN toetst de aanvragen daarna op basis van (subsidie)technische en beleidsmatige criteria.

Hier leest u het advies van de Deskundigencommissie:

Projectnummer	Projectnaam
EFRO-0129	LSH Portal
Totale score	86 van de maximaal 100 punten

A	De bijdrage van het project aan de doelstellingen van het Programma EFRO 2021-2027 Noord-Nederland en de openstelling	25 van de maximaal 25 punten
----------	--	-------------------------------------

Onderbouwing hoe tot deze puntenscore is gekomen:

- [Redacted text block]
- [Redacted text block]
- [Redacted text block]
- [Redacted text block]

Elementen die de DC heeft meegenomen in haar advies, zoals beschreven in de openstellingstekst:

Bij het beoordelen van dit criterium is gevraagd om een kwalitatief oordeel te geven over het projectvoorstel in relatie tot wat met het programma, de betreffende specifieke doelstellingen en de openstelling wordt beoogd. Hierbij gaat het onder meer om:

- *Overtuigende visie, beschreven in het bij de aanvraag gevoegde visie-document;*
- *Inspelen op economisch-maatschappelijke kansen die voortvloeien uit Transities in de RIS3;*

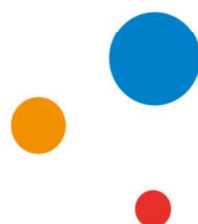

- *Potentieel van het project een reeks samenhangende innovaties voort te brengen met een substantiële economische en maatschappelijke betekenis: betekenisvolle potentiële bijdrage aan brede welvaart;*
- *Potentieel innovaties voort te brengen die in onderlinge samenhang kunnen uitgroeien tot duurzame economische sterktes waarmee NNL zich onderscheidt van andere regio's: onderscheidend vermogen;*
- *Beter functionerend Noord-Nederlands innovatie-ecosysteem;*
- *Bijdrage aan de doelstellingen ten opzichte van de gevraagde bijdrage ('value for money').*

B De bijdrage van een project aan maatschappelijke impact en duurzame ontwikkeling.	20 van de maximaal 20 punten
<p>Onderbouwing hoe tot deze puntenscore is gekomen:</p> <p>- [Redacted]</p> <p>- [Redacted]</p>	
<p>Elementen die de DC heeft meegenomen in haar advies, zoals beschreven in de openstellingstekst:</p> <p>Maatschappelijk verdienvermogen:</p> <p><i>De manier waarop en mate waarin het project erin slaagt maatschappelijke en economische doelstellingen met elkaar te verbinden en synergie weet te bewerkstelligen: hoe en in hoeverre het project inspeelt op maatschappelijke uitdagingen – de RIS3 Transities - daar economisch voordeel uit weet te creëren en tevens maatschappelijke impact genereert.</i></p> <p><i>Bij maatschappelijke impact gaat het om:</i></p> <ul style="list-style-type: none"> - <i>Impact hier en elders;</i> - <i>Impact nu en in de toekomst;</i> - <i>Mate van kwantitatieve en kwalitatieve onderbouwing van de maatschappelijke impact en de haalbaarheid hiervan;</i> <p>Duurzame ontwikkeling:</p> <ul style="list-style-type: none"> - <i>Ecologische duurzaamheid ('planet'): onder andere</i> <ul style="list-style-type: none"> o <i>efficiënt gebruik van hulpbronnen, verhogen van biodiversiteit, klimaatadaptie en mitigatie;</i> o <i>duurzaam watergebruik en beheer;</i> o <i>tegengaan van vervuiling van milieu;</i> o <i>verbetering van luchtkwaliteit; en</i> o <i>herstelvermogen voor rampen, risicopreventie en beheer;</i> - <i>Sociale duurzaamheid ('people'): onder andere aan</i> <ul style="list-style-type: none"> o <i>bevordering van gelijkheid van mannen en vrouwen en non-discriminatie,</i> o <i>(sociale) participatie,</i> o <i>verrijking cultuur, veiligheid, gezondheid en onderwijs;</i> - <i>Economische duurzaamheid ('profit'), onder andere</i> 	

- bevordering van kennis,
- kapitaalgoederen,
- vestigingsvoorwaarden,
- circulariteit van economie en verbetering van economische structuur.

De bijdrage dient in overeenstemming te zijn met de definitie in het zogeheten Brundtland Rapport: "Duurzame ontwikkeling is een ontwikkeling die voorziet in de behoeften van de huidige generatie, zonder de behoeften van toekomstige generaties, zowel hier als in andere delen van de wereld, in gevaar te brengen. Alsmede dat het project positief bijdraagt aan de beginselen gendergelijkheid en non-discriminatie in brede zin".

C	Het financieel en economisch toekomstperspectief van het project	15 van de maximaal 20 punten
----------	---	-------------------------------------

Onderbouwing hoe tot deze puntenscore is gekomen:

- [Redacted]
- [Redacted]
- [Redacted]
- [Redacted]
- [Redacted]

Elementen die de DC heeft meegenomen in haar advies, zoals beschreven in de openstellingstekst:

Bij dit criterium is een project beoordeeld op het perspectief en de potentiële economische en maatschappelijke impact op de langere termijn, dat wil zeggen, na afloop van de subsidieperiode:

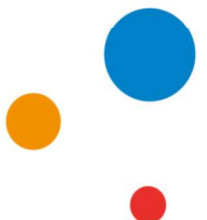

- Aannemelijkheid van het project een reeks samenhangende innovaties voort te brengen met een substantiële economische en maatschappelijke betekenis en daarmee substantiële bijdrage aan brede welvaart;
- Verhouding tussen potentiële impact en risico's;
- Blijvende impact (overtuigende visie op de fase na de subsidieperiode);
- Samenhang en verbinding met andere initiatieven.

D	De innovativiteit van een project	11 van de maximaal 15 punten
----------	--	-------------------------------------

Onderbouwing hoe tot deze puntenscore is gekomen:

- [Redacted]
- [Redacted]
- [Redacted]

Elementen die de DC heeft meegenomen in haar advies, zoals beschreven in de openstellingstekst:

Bij dit criterium is een project beoordeeld op het vernieuwende karakter. Het gaat om vernieuwing in brede zin, binnen een project zelf en/of vernieuwing die een project teweegbrengt. Hierbij gaat het onder meer om:

- Vernieuwingspotentieel (nieuwe economisch-maatschappelijke kans en nieuwe sterkte, of sterk verband met bestaande sterkte). Verhouding ten opzichte van bestaande ecosystemen;
- 'Over grenzen heen' denken en werken, bijvoorbeeld de verbinding die wordt gelegd tussen sectoren, domeinen en/of Transitie's;
- Vernieuwende manier waarop het project is opgezet of wordt uitgevoerd
- Concepten, werkvormen en manieren van werken die worden ontwikkeld en getest die een project-overstijgende betekenis en impact kunnen hebben
- Partijen die bij het project zijn betrokken ('unusual suspects', 'verrassende combinaties van partijen'.;

E	De kwaliteit van een aanvraag	15 van de maximaal 20 punten
----------	--------------------------------------	-------------------------------------

Onderbouwing hoe tot deze puntenscore is gekomen:

- *Project kent een flexibele opzet, rekening houdend met mogelijke bijsturing;*
- *Planning is realistisch en haalbaar;*
- *Er is een sluitende begroting die helder en effectief is opgezet;*
- *Risico's en de manier waarop deze worden beheerst, zijn helder en uitputtend beschreven.*

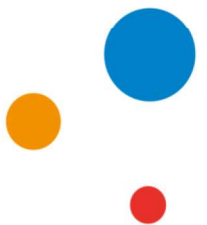

Bijlage 2: Begroting

Bij het indienen van uw aanvraag heeft u een begroting aangeleverd. In de onderstaande tabel ziet u welke kosten uit uw begroting in aanmerking komen voor subsidie. Hiervoor gaan wij uit van de definitieve begroting die u op 20 mei 2025 naar ons hebt gestuurd.

Wijzigen de kosten en vraagt u ons hiervoor geen toestemming? Dan kan dat betekenen dat deze verleningsbeschikking wordt ingetrokken.

Kostensoort	Subsidiabel bedrag
Overige kosten derden	€
Forfait kleine uitgaven < € 250,- (1% van Overige kosten derden)	€
Totaal subsidiabele projectkosten	€

Toetsen van de begroting

Bij het opstellen van de begroting in deze verleningsbeschikking zijn we uitgegaan van de informatie die u bij uw aanvraag heeft aangeleverd. Tijdens de uitvoering van het project toetsen wij of de uitgangspunten van de begroting nog kloppen. Wijzigingen in kosten of nieuwe informatie over kosten kunnen leiden tot een verlaging van de kosten die voor subsidie in aanmerking komen.

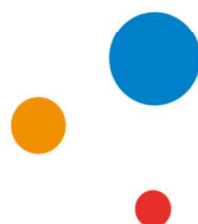

Bijlage 3: Subsidieberekening en financiering

Op basis van de Uitvoeringsregeling en uw projectplan is het subsidiepercentage [REDACTED] van de kosten die voor subsidie in aanmerking komen. Hierbij geldt een maximale subsidie per project van € 3.000.000.

Op basis van de kosten in uw project die voor subsidie in aanmerking komen (zie bijlage 2), komt de maximale subsidie voor uw project uit op:

€ [REDACTED]

Voor uw project geldt de onderstaande financiering:

Financier	Bedrag
Healthy Ageing Business Coöperatief U.A	€ [REDACTED]
EFRO	€ 765.462,17
Rijkscofinanciering	€ 382.731,08
Totaal	€ [REDACTED]

Let op: de vaststelling van de subsidie berekenen wij op basis van de werkelijke totale kosten van uw project die voor subsidie in aanmerking komen. Dit betekent dat een wijziging in de financiering van uw project niet altijd gevolgen hoeft te hebben voor de hoogte van uw subsidie. Bij een wijziging in de financiering is het vooral belangrijk dat de financiering van uw project nog steeds is zeker gesteld.

Bijlage 4: Uitgavenplanning

In onderstaande tabel ziet u de uitgavenplanning van de totale kosten van uw project die voor subsidie in aanmerking komen:

Jaar	Bedrag	
2025	€	
2026	€	
2027	€	
2028	€	
Totaal	€	

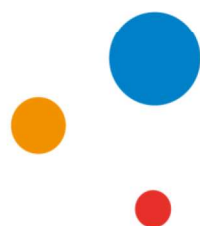

Bijlage 5: Staatssteuntabel

In artikel 27 van de AGVV zijn maximale staatssteunpercentages opgenomen voor verschillende typen activiteiten. Omdat de steun op basis van artikel 27 van de AGVV geoorloofd wordt verstrekt, zijn deze percentages belangrijk voor uw project.

Op basis van uw aanvraag hebben wij in een tabel verwerkt welke maximale steunpercentages per activiteit gelden. Wij kunnen niet meer steun geven dan in de tabel hieronder staat.

Vaststelling van de subsidie

Bij de vaststelling van de subsidie vullen wij op basis van de werkelijke projectkosten per type activiteit deze tabel nog een keer in. Op die manier bepalen wij of wij de subsidie kunnen vaststellen op basis van het subsidiepercentage uit de Uitvoeringsregeling (zie bijlage 3). Of dat we de subsidie lager moeten vaststellen op basis van de staatssteunregels.

Healthy Ageing Business Coöperatief U.A.			Type organisatie:	kleine onderneming
Werk-pakket	Staatssteun categorie	Begrote kosten	Maximale steunpercentage	Maximale overheidssteun
■	■	■	■	■
■	■	■	■	■
■	■	■	■	■
■	■	■	■	■
■	■	■	■	■
Maximale steunpercentage totaal:				

Totale projectkosten:	€	■
Totale steunruimte project:	€	■
Maximale steunpercentage:		■

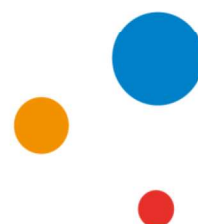

Bijlage 6: Projectindicatoren

Voor uw project gelden de volgende doelwaarden voor de volgende output-indicatoren:

Indicatoren	Omschrijving	Doelwaarde
RCO02A (MO)	Micro-ondernemingen ondersteund door subsidies	1
RCO04A (T)	Ondernemingen met niet-financiële steun	4
RCO04A (MO)	Ondernemingen die samenwerken met onderzoeksinstanties	10
RCO04B (T)	Ondernemingen die samenwerken met onderzoeksinstanties	4
RCO04B (MO)	Deelnames van institutionele belanghebbenden aan een ondernemingsgezin d ontdekking sproces	10
RCO04C (T)	Deelnames van institutionele belanghebbenden aan een ondernemingsgezin d ontdekking sproces	4
RCO04C (MO)	Extra productiecapaciteit voor hernieuwbare energie (waarvan elektriciteit, thermisch)	10
RCO04D (T)	Extra productiecapaciteit voor hernieuwbare energie (waarvan elektriciteit, thermisch)	4
RCO04D (MO)	Digitale beheerssystemen voor slimme energiesystemen	10
PS05 (MO)	Aantal samenwerkingen gericht op de verbetering van het innovatie-ecosysteem	1
PS05 (T)	Aantal samenwerkingen gericht op de verbetering van het innovatie-ecosysteem	1
RCR02A (MO)	Particuliere investeringen voor gelijken delen als overheidssteun (waarvan: subsidies, financieringsinstrumenten)	€ ██████████

Toelichting:

In het EFRO-programma is voor Noord Nederland een verdeling gemaakt in twee regio's. De provincies Drenthe en Fryslân zijn transitieregio's (T). De provincie Groningen is een meer ontwikkelde regio (MO). De projectindicatoren zijn daarom verdeeld over de regio waarop deze van toepassing zijn.

